ZEMLJA NEDODIJA

TEKST: CASTELLI ◦ CRTEŽ: CIMPELLIN

TRAŽEĆI EN KORNVALIS SVOJU STARU PRIJATELJICU KOJA JE NESTALA, MARTI MISTERIJA, JAVA I DIJANA DOPUTOVALI SU U LONDON GDE, SASVIM SLUČAJNO, OSLOBAĐAJU „SENKU" KAPETANA KUKE, STRAŠNOG GUSARA, NEPRIJATELJA PETRA PANA U ČUVENOM ROMANU DŽEJMSA BERIJA...

"NACISTI SU NEPREKIDNO RAZORNIM BOMBAMA UNIŠTAVALI NAŠ GRAD."
"ZAHVALJUJUĆI PRONALASKU PROKLETOG FON BRAUNA, STARA ENGLESKA JE TREBALO DA BUDE RANJENA U SAMO SRCE."
"V1 I V2 SISTEMATSKI SU RAZARALE LONDONSKE ČETVRTI..."
"...I UBRZO SE GRAD PRETVORIO U PRAVI PAKAO."
BOOOOM

"JEDAN OD TIH UŽASNIH PROJEKTILA DOLETEO JE NAD KENSINGTONSKI PARK..."
"...DA BI POTOM EKSPLODIRAO TAČNO PORED BROJA 9 ULICE VIKTORIJA."
BVAAAM
"PREPUŠTAM VAŠOJ MAŠTI DA ZAMISLI KAKVU JE TO REAKCIJU IZAZVALO KOD MISTER KORNVALISA KOJI TADA JOŠ NIJE BIO OŽENJEN."
NEKA ME VRAG...
MOLIM?
PODSEĆAM VAS, MISTER, DA PRAVI ENGLEZ NIKADA NE SME DA SE PREPUSTI EMOCIJAMA.
HM... POČINJE KIŠA. SJAJNO, PONEO SAM KIŠOBRAN.

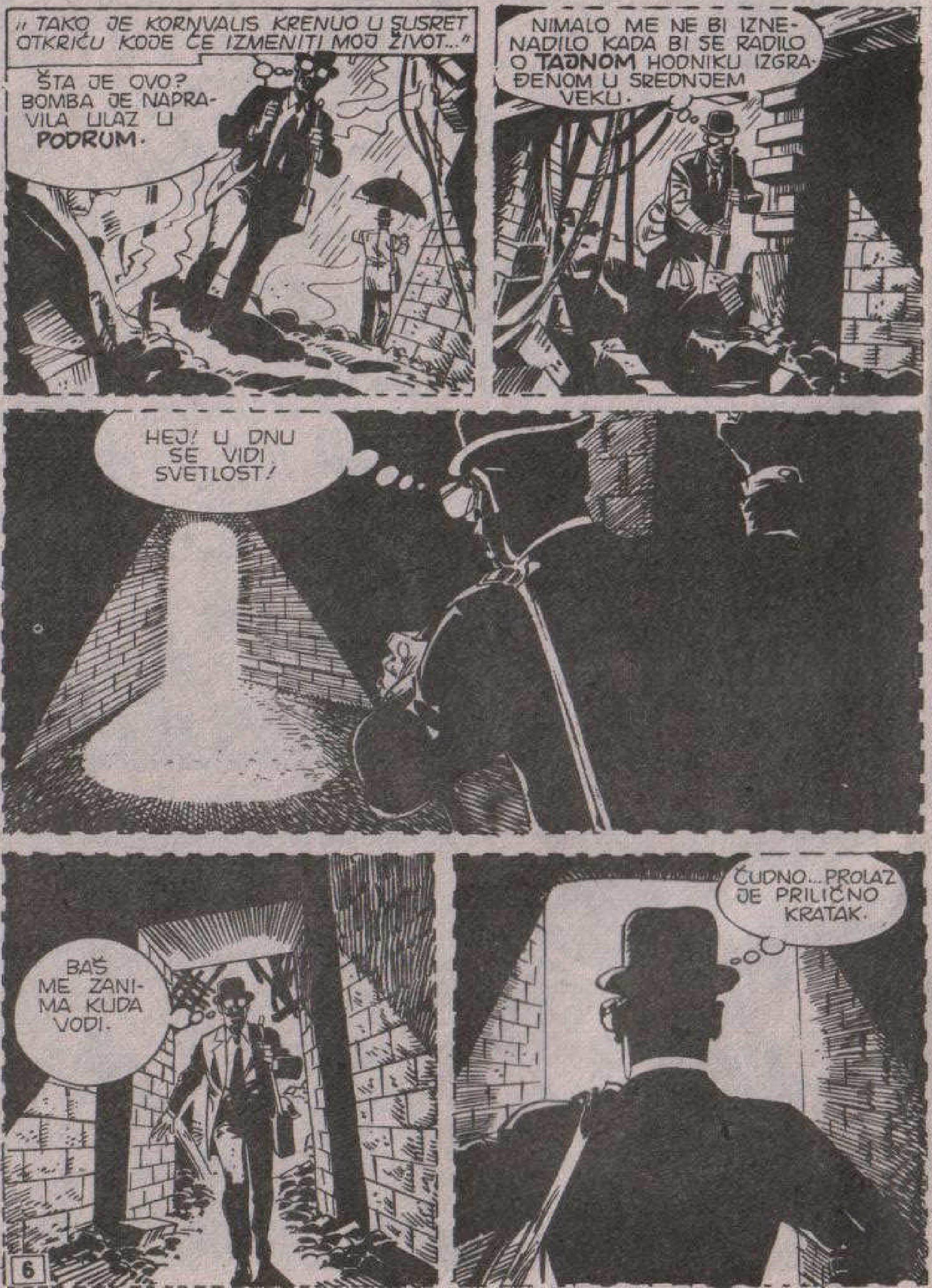

"TAKO JE KORNVALIS KRENUO U SUSRET OTKRIĆU KOJE ĆE IZMENITI MOJ ŽIVOT..."
ŠTA JE OVO? BOMBA JE NAPRAVILA ULAZ U PODRUM.
NIMALO ME NE BI IZNENADILO KADA BI SE RADILO O TAJNOM HODNIKU IZGRAĐENOM U SREDNJEM VEKU.
HEJ! U DNU SE VIDI SVETLOST!
BAŠ ME ZANIMA KUDA VODI.
ČUDNO... PROLAZ JE PRILIČNO KRATAK.

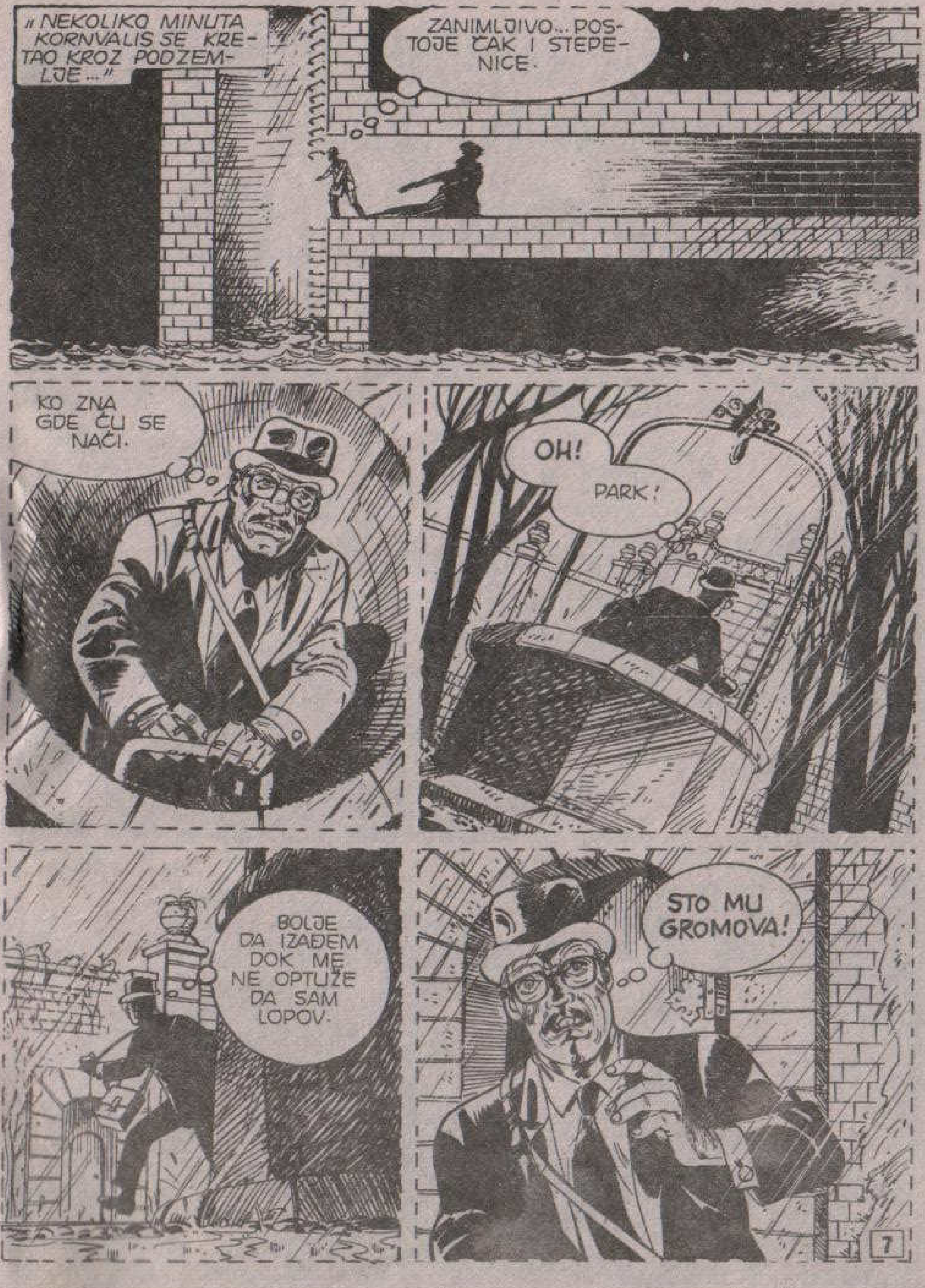

"NEKOLIKO MINUTA KORNVALIS SE KRETAO KROZ PODZEMLJE..."
ZANIMLJIVO... POSTOJE ČAK I STEPENICE.
KO ZNA GDE ĆU SE NAĆI.
OH!
PARK!
BOLJE DA IZAĐEM DOK ME NE OPTUŽE DA SAM LOPOV.
STO MU GROMOVA!

„ČIM JE PROŠAO KROZ KAPIJU, PRED KORNVALISOM SE UKAZAO NEVEROVATAN PRIZOR...”
ČAK SE I U RATU UVEK NAĐE NEKI BOGATI BESPOSLIČAR KOJI SE ZABAVLJA PRIREĐUJUĆI KOSTIMIRANE BALOVE.
OH!
OPET PROKLETA V2!
BOOOM
JE LI VAM DOBRO, MISTER?
JESTE, HVALA.

KAKVA STRAHOTA! GDE LI SU GLUPI FRANCUZI NAŠLI TAKO RAZORNO ORUŽJE?
KO?
FRANCUZI, NARAVNO.
ZNATE, NISAM VEROVALA DA SU U STANJU DA BOMBARDUJU NEDUŽNI NAROD.
ALI, FRANCUSKA SA OVIM NEMA NIKAKVE VEZE.
RATUJEMO SA NEMCIMA!
TO ME UOPŠTE NE IZNENAĐUJE.
ODUVEK SAM OČEKIVAO DA NAS PRUSI NAPADNU S LEĐA DOK SE BORIMO ZA KOLONIJE.
GLUPOSTI! APSOLUTNO PREVAZIĐENA POLITIČKA SHVATANJA!

DANAS JE JEDINO VAŽNA **VELIKA REVOLUCIJA** KOJU FRANCUZI S PRAVOM ŽELE DA PROŠIRE NA CEO SVET...
...MAKAR I PO CENU ODREĐENIH LJUDSKIH ŽRTAVA.
SLAŽEM SE, ČAK I UKOLIKO U „ODREĐENE ŽRTVE" BUDU URAČUNATE I NAŠE GLAVE.
NEVEROVATNO!
ŠTA IM JE, DO VRAGA?! **PONAŠAJU SE KAO BURŽOASKI EKSTREMISTI POSLE REVOLUCIJE IZ 1789!**
MISTER, ČINI MI SE DA STE JOŠ OŠAMUĆENI... OTPRATIĆU VAS DO GOSTIONICE - NEGO...
OPROSTITE, ALI ZAŠTO STE TAKO ČUDNO OBUČENI?
HEJ, KAKO BI BILO DA ME ČASTITE PIĆEM?
ZASLUŽIO SAM, ZAR NE? SPASAO SAM VAM ŽIVOT.
HM... SVAKAKO.

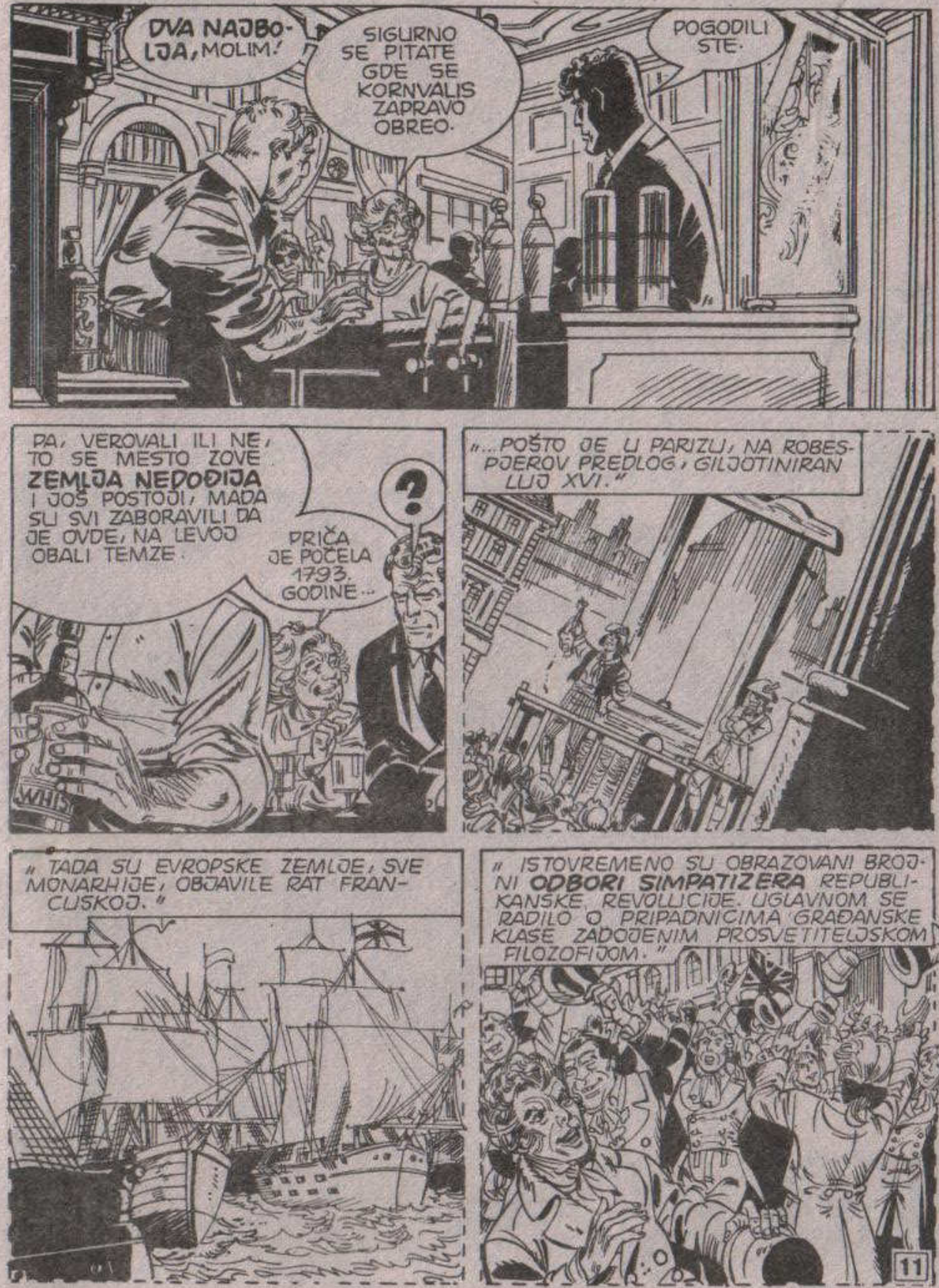
DVA NAJBOLJA, MOLIM!
SIGURNO SE PITATE GDE SE KORNVALIS ZAPRAVO OBREO.
POGODILI STE.
PA, VEROVALI ILI NE, TO SE MESTO ZOVE **ZEMLJA NEDOĐIJA** I JOŠ POSTOJI, MADA SU SVI ZABORAVILI DA JE OVDE, NA LEVOJ OBALI TEMZE.
?
PRIČA JE POČELA 1793. GODINE...
„...POŠTO JE U PARIZU, NA ROBESPJEROV PREDLOG, GILJOTINIRAN LUJ XVI."
„TADA SU EVROPSKE ZEMLJE, SVE MONARHIJE, OBJAVILE RAT FRANCUSKOJ."
„ISTOVREMENO SU OBRAZOVANI BROJNI **ODBORI SIMPATIZERA** REPUBLIKANSKE REVOLUCIJE. UGLAVNOM SE RADILO O PRIPADNICIMA GRAĐANSKE KLASE ZADOJENIM PROSVETITELJSKOM FILOZOFIJOM."

„VLASTI SU GRUBO REAGOVALE. NI VELIKA BRITANIJA, I PORED SVOJE TOLERANTNOSTI, NIJE BILA SPREMNA ZA NOVE IDEJE."
KRAAK KRAAK KRAAK KRAAK
„NAKON UČESTALIH NEMIRA DONETA JE ODLUKA KOJA JE ISTOVREMENO DELOVALA BEZUMNO I GENIJALNO..."
„POŠTO SE POBUNA ŠIRILA IZ LONDONSKE ČETVRTI GDE JE ŽIVELA NAJBORBENIJA BURŽOAZIJA, REŠENO JE DA SE **FIZIČKI IZOLUJE** ONO ŠTO JE SMATRANO GRADSKIM **TUMOROM**."
LONDON
THE THAMES RIVER
„PODIGNUTE SU BARIKADE I ZIDINE, A NA SUPROTNOJ OBALI TEMZE SU POSTAVLJENI TOPOVI KAKO BI SE ONEMOGUĆILA INVAZIJA PREKO REKE."

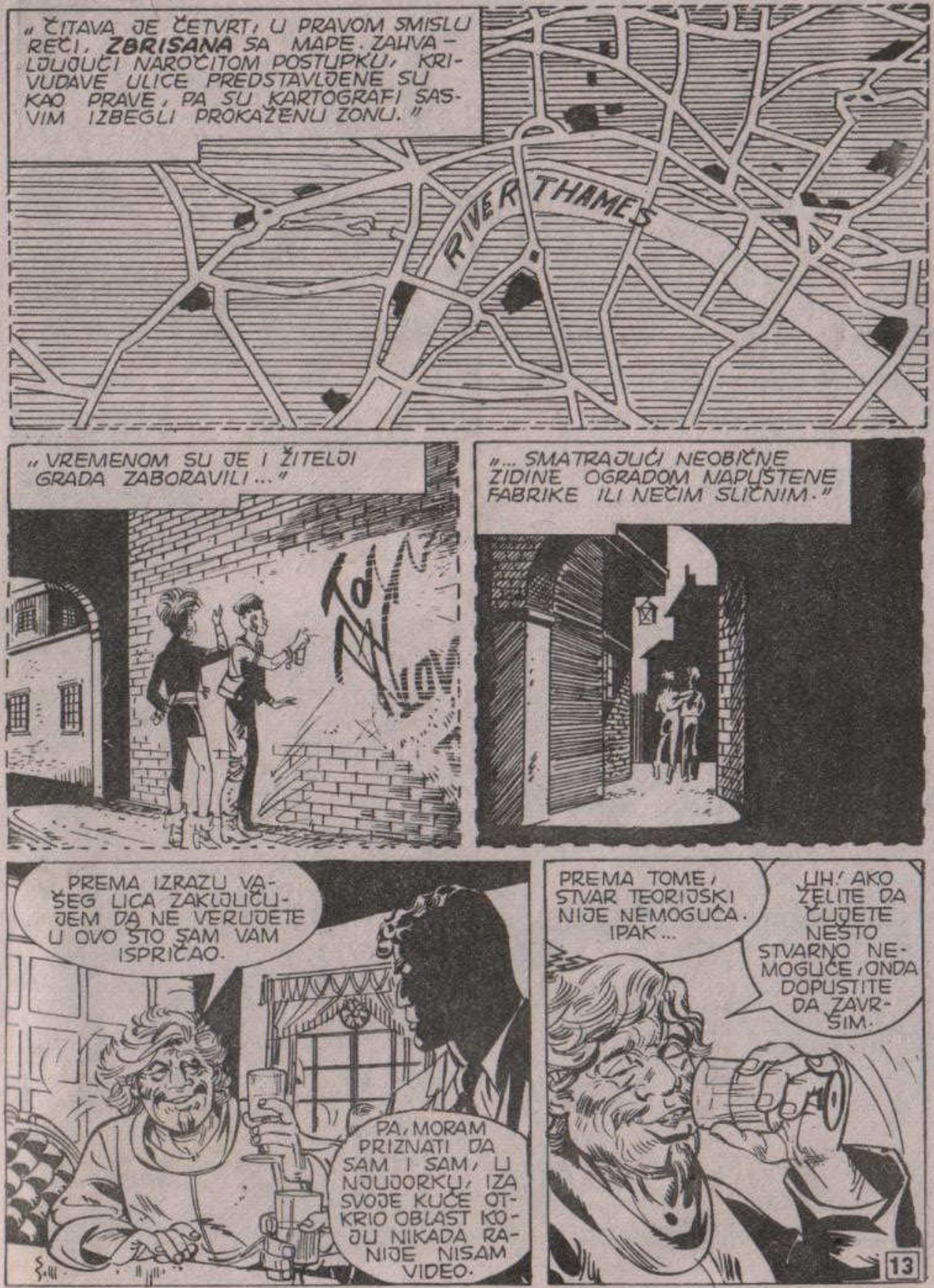
„ČITAVA JE ČETVRT, U PRAVOM SMISLU REČI, **ZBRISANA** SA MAPE, ZAHVALJUJUĆI NAROČITOM POSTUPKU: KRIVUDAVE ULICE PREDSTAVLJENE SU KAO PRAVE, PA SU KARTOGRAFI SASVIM IZBEGLI PROKAŽENU ZONU."
RIVER THAMES
„VREMENOM SU JE I ŽITELJI GRADA ZABORAVILI..."
„...SMATRAJUĆI NEOBIČNE ZIDINE OGRADOM NAPUŠTENE FABRIKE ILI NEČIM SLIČNIM."
PREMA IZRAZU VAŠEG LICA ZAKLJUČUJEM DA NE VERUJETE U OVO ŠTO SAM VAM ISPRIČAO.
PA, MORAM PRIZNATI DA SAM I SAM, U NJUJORKU, IZA SVOJE KUĆE OTKRIO OBLAST KOJU NIKADA RANIJE NISAM VIDEO.
PREMA TOME, STVAR TEORIJSKI NIJE NEMOGUĆA. IPAK...
UH! AKO ŽELITE DA ČUJETE NEŠTO STVARNO NEMOGUĆE, ONDA DOPUSTITE DA ZAVRŠIM.

"U PRVI MAH STANOVNICI KVARTA KOJI JE DOBIO NOVO IME, ZEMLJA KOJA NE POSTOJI, POKUŠALI SU DA POBEGNU..."
"...ALI JE POLICIJA TO BRZO I LAKO OSUJETILA."
KRAK
KRAK
U ČETVRTI JE TADA ZAVLADALA REZIGNACIJA KOJA SE, POLAKO, PRETVARALA U NEŠTO DRUGO...
"...U NEKAKVU SPOKOJNU VEDRINU. UOSTALOM, ZEMLJA NEDOĐIJA PREDSTAVLJALA JE MALI RAJ, IZOLOVAN OD SVIH ZALA OVOG SVETA."

"HRANE JE BILO U IZOBILJU, A U TEMZI SU LOVILI RIBU."
"OSTALE NAMIRNICE STIZALE SU SA JEDNE STOČARSKE FARME I POLJOPRIVREDNOG GAZDINSTVA."
SILVER FARM
"ŽITELJI ZEMLJE NEDOĐIJE IMALI SU PUNO SLOBODNOG VREMENA KOJE SU POSVEĆIVALI UGLAVNOM KNJIŽEVNOSTI."
S GODINAMA USAMLJENOST JE DOVELA DO NEOBIČNIH POSLEDICA.
LJUDI SU PRESTALI DA STARE, KAO DA JE ODSUSTVO VEZE SA SPOLJNIM SVETOM OMOGUĆILO ĆELIJAMA ČOVEKOVOG TELA DA ZAUSTAVE PRIRODNI PROCES PROPADANJA.

VIŠE NIKO NIJE ŽELEO DA POBEGNE, I NE SAMO TO...
ONAJ KOJI BI SE SUVIŠE PRIBLIŽIO GRANICAMA DRŽAVE OSETIO BI SLABOST KOJA GA JE TERALA DA SE VRATI.
„NARAVNO, SPOLJNI SVET SE RAZVIJAO...“
„...A U ZEMLJI NEDOĐIJI JE VREME U SVAKOM POGLEDU STALO.“
HM...

RECIMO DA STE U PRAVU... POSTAVIĆU VAM SAMO JEDNO PITANJE: OTKUD SVE TO ZNATE?
PA, KAZAO SAM... ZOVEM SE PITI...
...ALI PRAVO IME MI JE **PETAR PAN!**
U REDU... BOŽIĆ BATU SAM UPOZNAO PRE NEKOLIKO MESECI, NADAM SE DA ĆU USKORO SRESTI I **PINOKIJA!**
ZNAO SAM DA ME NEĆETE OZBILJNO SHVATITI, PRIJATELJU, ŠTO VAM, UOSTALOM, NE MOGU ZAMERITI.
NAKON JOŠ JEDNE ČAŠICE PIĆA ISPRIČAĆU VAM NASTAVAK BAJKE, AKO ŽELITE DA JE TAKVOM SMATRATE.
NISU SVI STANOVNICI ZEMLJE NEDOĐIJE BILI ZAROBLJENICI.
JEDAN BRAČNI PAR ODBIJAO JE PRISILNO ROPSTVO, ALI IPAK NISU MOGLI DA PREVAZIĐU **MENTALNU PREPREKU** KOJA JE OKRUŽIVALA KVART.

„TAKO IM NIJE PREOSTALO NIŠTA DRUGO DO DA SE IZBAVE PUTEM MAŠTE, DA U LETU PREĐU PREKO KENSINGTONSKOG PARKA, POKRETNOG MOSTA, SREBRNASTE TRAKE TEMZE...”
„NJIH DVOJE SU BILI JEDINI ŽITELJI ZEMLJE NEDOĐIJE KOJI SU OSTARILI...”
„...I UMRLI.”
„A POŠTO SU IZDAHNULI, DESILO SE NEŠTO NEOBIČNO...”

ONO STVORENJE BILO JE **INKARNACIJA** NJIHOVE ŽUDNJE ZA SLOBODOM, ŽELJE DA IPAK I DALJE ŽIVE.
„LJUDI SU GA PRIHVATILI I DALI MU IME NJEGOVIH RODITELJA, **PETRA I PANDORE**.”
ZNAČI, VI TVRDITE DA STE...
...OH, JASNO MI JE ŠTA ĆETE ME SADA PITATI.
DA, DRAGI PRIJATELJU! NAUČIO SAM DA LETIM, ALI NE VAN GRANICA SVOJE POSTOJBINE.

PA, DOBRO... KAKO STE ONDA DOSPELI U SPOLJNI SVET?
HMM... DOZVOLITE DA ZAVRŠIM, MISTERIJA.
MNOGO PRE KORNVALISA JEDAN DRUGI POSETILAC DOŠAO JE U ZEMLJU NEDOĐIJU.
„ZVAO SE KAPETAN KUKA I DOPLOVIO JE TEMZOM SA SVOJOM POSADOM, BEŽEĆI PRED ENGLEZIMA."
„UGOSTILI SU GA I OMOGUĆILI MU DA SE OPORAVI..."
„...A, U ZNAK ZAHVALNOSTI, ON IH JE NAGRADIO TIRANIJOM..."
SVAKO KO SE USUDI DA DIGNE POBUNU IMAĆE POSLA SA MOJOM SABLJOM!

DA... KUKA JE BIO JEDAN OD POSLEDNJIH GUSARA ZA KOJIM SU TRAGALE MORNARICE IZ CELOG SVETA.
„ŽITELJI ZEMLJE NEDOĐIJE NISU MARILI ZA NJEGOVU PRETNJU JER I TAKO NIKO NE BI IMAO HRABROSTI DA SE POBUNI."
„STOGA MU NIJE BILO TEŠKO DA UBRZO POSTANE GOSPODAR CELOG GRADA."
HA HA HA HA
„JA SAM POKUŠAO DA MU SE SUPROTSTAVIM, ALI SAM BIO **SAM**."
„IAKO SAM MU U NEZABORAVNOM DVOBOJU ODSEKAO **RUKU** KOJA JE DOSPELA U KANALIZACIJU..."

"...KAPETAN JE IPAK SAČUVAO SVU SVOJU MOĆ TERORIŠUĆI STANOVNIŠTVO KUKOM KOJOM JE RUKOVAO ĐAVOLSKI SPRETNO!"
SITUACIJA SE GODINAMA NIJE MENJALA, A ONDA JE, ZA VREME RATA, DOŠAO KORNVALIS.
NEMAM POJMA KAKO, ALI ON JE MOGAO DA ULAZI I IZLAZI KADA GOD BI POŽELEO. ISPRIČAO SAM MU ZA KAPETANA KUKU.
"KORNVALIS JE NABAVIO MODERNO ORUŽJE I NAS SMO DVOJICA KONAČNO IZAŠLI NA KRAJ SA GUSAROM I NJEGOVOM POSADOM."
IZVLAČIO... ŠTA?
ČVRSTO GA DRŽITE DOK MU JA BUDEM IZVLAČIO SENKU!
SENKU, DOBRO STE ME ČULI! BEZ NJE JE POTPUNO NEMOĆAN.
?
RIP
POMOZITE DA JE ZATVORIM U KUTIJICU! ONDA ĆE KAPETAN KUKA POSTATI OBIČAN SMRTNIK.

KORNVALIS ME JE POSLUŠAO. ODAVNO JE SHVATIO DA U ZEMLJI NEDOĐIJI NE TREBA NIČEMU DA SE ČUDI, ČAK NI SENKAMA KOJE SE ODVAJAJU OD TELA.
U VEZI SA TIM VAS NEĆU NIŠTA PITATI, JER I ONAKO NE BIH SHVATIO.
ŠTO SE KAPETANA KUKE TIČE, OSUĐEN JE NA DOŽIVOTNU ROBIJU.
KORNVALIS JE OSTAO KOD NAS JOŠ NEKO VREME, PA MI JE PRIČAO O SPOLJNOM SVETU.
DOZNAO SAM DA JE IZVESNI **DŽIM BERI** NAPISAO ČUVENU KNJIGU KOJA JE SADRŽAVALA POVEST O MENI, DAKAKO ROMANSIRANU.
NIKADA NISAM SAZNAO KAKO JE DOŠAO DO INFORMACIJA.
UMIRAO SAM OD ŽELJE DA JE PROČITAM...
...I DA UPOZNAM SPOLJNI SVET KOJI MI SE ČINIO PREKRASNIM IAKO JE BIO OPUSTOŠEN RATOM.

OČIGLEDNO JE DA STE USPELI DA GA SE DOKOPATE.
DA.
„UBRZO MI SE UKAZALA PRILIKA DA ODEM...“
„NAKON BOMBARDOVANJA SRUŠEN JE DEO ZIDA, ŠTO JE OMOGUĆILO DODIR IZMEĐU ZEMLJE NEDOĐIJE I SPOLJNOG SVETA OSLABIVŠI SILE KOJE SU NAS OBUZDAVALE.“
NEKI SU IZAŠLI I ODMAH SE RAZMILELI PO „STVARNOSTI“.
KOLIKO MI JE POZNATO, STARICA KOJU SAM U NJUJORKU ZAMALO PREGAZIO TVRDILA JE DA POTIČE IZ ZEMLJE NEDOĐIJE.
„VEROVATNO JE JEDNA OD NAŠIH. MEĐUTIM, ZID JE ODMAH PONOVO SAZIDAN JER SU SE STANOVNICI PLAŠILI DUŽEG DODIRA SA „NORMALNIM“ SVETOM.“
„ALI, JA SAM BIO SLOBODAN I LUTAO SAM LONDONOM KOJI JE PROSLAVLJAO KRAJ RATA.“

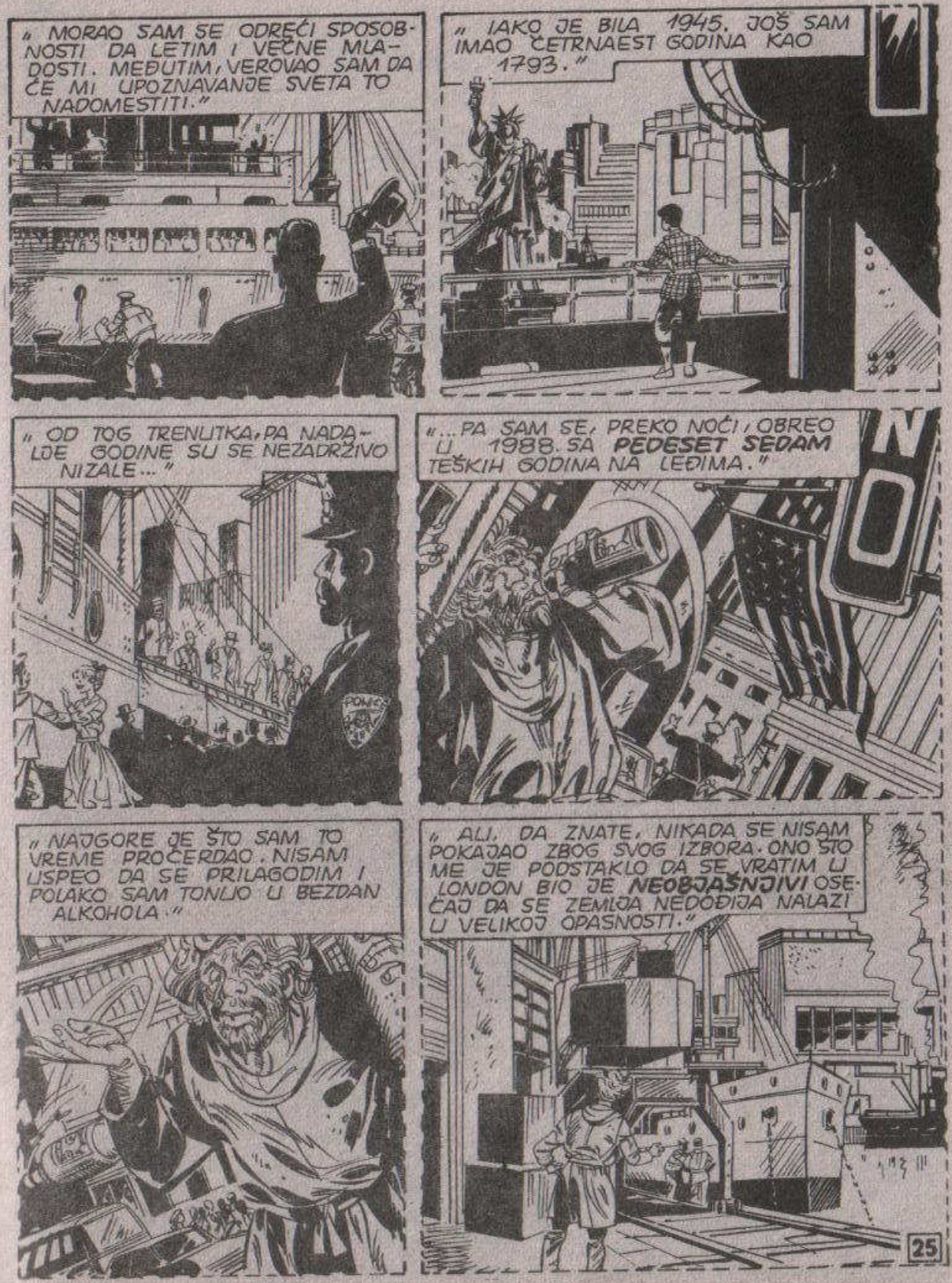
„MORAO SAM SE ODREĆI SPOSOBNOSTI DA LETIM I VEČNE MLADOSTI. MEĐUTIM, VEROVAO SAM DA ĆE MI UPOZNAVANJE SVETA TO NADOMESTITI.“
„IAKO JE BILA 1945. JOŠ SAM IMAO ČETRNAEST GODINA KAO 1793.“
„OD TOG TRENUTKA, PA NADALJE GODINE SU SE NEZADRŽIVO NIZALE...“
„...PA SAM SE, PREKO NOĆI, OBREO U 1988. SA PEDESET SEDAM TEŠKIH GODINA NA LEĐIMA.“
„NAJGORE JE ŠTO SAM TO VREME PROĆERDAO. NISAM USPEO DA SE PRILAGODIM I POLAKO SAM TONUO U BEZDAN ALKOHOLA.“
„ALI, DA ZNATE, NIKADA SE NISAM POKAJAO ZBOG SVOG IZBORA. ONO ŠTO ME JE PODSTAKLO DA SE VRATIM U LONDON BIO JE NEOBJAŠNJIVI OSEĆAJ DA SE ZEMLJA NEDOĐIJA NALAZI U VELIKOJ OPASNOSTI.“

TAKO SAM, KRIŠOM PUTUJUĆI JEDNIM TERETNIM BRODOM, DOŠAO OVAMO I, KAKO SAM VEĆ REKAO, UZALUD POKUŠAVAO DA UBEDIM KORNVALISOVU UDOVICU DA MI DOZVOLI DA PREGLEDAM PODRUME NE BIH LI PRONAŠAO HODNIK.
OSTAO SAM U BLIZINI KUĆE I POSLE NJENOG **ČUDNOG NESTANKA,** SVE DOK NISAM SREO VAS.
ODMAH SAM VAS PREPOZNAO, **MARTI MISTERIJA,** I ZNAM DA ĆETE MI POMOĆI DA SE VRATIM ODAKLE SAM DOŠAO...
A NAROČITO DA POBEDIM KAPETANA KUKU.
HM... NEMA IH. DA IM SE NIJE NEŠTO DESILO?
AH, TAMO SU!

JE LI SVE U REDU?
JESTE. A KOD VAS?
PITI I JA SMO MALO POPRIČALI I, MADA NE VERUJEM U ONO ŠTO MI JE REKAO...
??
...UJUTRO ĆU IZNAJMITI MOTORNI ČAMAC. FANTOMSKA ZEMLJA NEDOĐIJA MORA DA SE VIDI SA REKE.
NE VIŠE. TOPOVI KOJI SU BILI POSTAVLJENI NA SUPROTNOJ OBALI VREMENOM SU UKLONJENI.
ALI, KADA SE PROLAZI PORED ČETVRTI, REČNA STRUJA IZNENADA POSTAJE BRZA I STVARA OPASNE VRTLOGE.
RAZUMEŠ LI TI IŠTA, JAVA?
MGHRR...
U REDU. ONDA ĆEMO PRIĆI KOPNOM. DOVOLJNO ĆE BITI DA PRONAĐEMO ZID.
POKUŠAJTE, PRIJATELJU.

KADA BISTE SAMO ZNALI KOLIKO SAM PUTA JA PROBAO, ALI BEZ USPEHA.
IAKO SAM OTPRILIKE ZNAO U KOJEM SE DELU GRADA ZEMLJA NEDOĐIJA NALAZI, NIKADA NISAM NAIŠAO NA ZID.
DELIMIČNO JE ZAKLONJEN FASADAMA, A DELIMIČNO GLEDA U DVORIŠTA PRIVATNIH ZGRADA I ZAKLONJEN JE RASTINJEM. URBANISTI SU ODLIČNO OBAVILI POSAO.
HM...
UZMIMO DA JE TAKO. ONDA ĆEMO UNAJMITI TURISTIČKI AVION, PA NA MALOJ VISINI NADLETETI LONDON.
NOVAC JE VAŠ, MISTERIJA. IZVOLITE.
NEKOLIKO ČASOVA KASNIJE...
OVO BI TREBALO DA BUDE TA ZONA. UPRAVO SMO IZNAD JUŽNE OBALE TEMZE.
U REDU, GOSPODO.

PIH! KAD SE SETIM DA SAM U MLADOSTI OVO MOGAO DA IZVODIM BEZ AVIONA!
?
OBRATITE PAŽNJU NA INSTRUMENTE... PRIBLIŽAVAMO SE ZEMLJI NEDOĐIJI! TAČNO JE DESET I TRIDESET JEDAN MINUT, A POKAZIVAČ BENZINA POKAZUJE 3/4.
VROARR
UKOLIKO SADA POGLEDATE NA SAT, PRIMETIĆETE DA JE DESET I TRIDESET PET I DA SE POKAZIVAČ MALO SPUSTIO. NEŠTO NAS JE „POGODILO" ČIM SMO STIGLI DO „GRADA KOJI NE POSTOJI".
HMM...
DAKLE, KAO ŠTO VIDITE, JEDINI NAČIN DA SE TAMO DOSPE JESTE DA OTKRIJEMO PROLAZ ISPOD KUĆE EN KORNVALIS.
NARAVNO KRIŠOM, ALI VI STE NA TO VEĆ NAVIKLI.
GOSPODO, PREDLAŽEM DA SE SPUSTIMO. AKO ŽELITE, MOGU ATERIRATI TAČNO ISPRED NEUROPSIHIJATRIJE.

NAKON DVA DANA...
PAŽLJIVO SA TIM SANDUCIMA! RADI SE O LOMLJIVOJ ROBI.
PONAVLJAM DA NE MOŽETE...
HOĆETE LI PRESTATI DA MI DOSAĐUJETE?
NOVAC STE DOBILI, I TO TOLIKO DA SAD SVI U BOLNICI ORMOND STRIT TO PROSLAVLJAJU UZ OSTRIGE I ŠAMPANJAC.
NIJE U TOME PROBLEM.
KLIJENTKINJA JE IZRIČITO NAGLASILA DA KUĆU MOGU PRODATI ISKLJUČIVO **ENGLEZU**, A VI, BEZ UVREDE, NE LIČITE NA ČISTOKRVNOG ENGLEZA.
KOJEŠTA! POGLEDALI STE, VALJDA, **KRŠTENICU** KOJU VAM JE DONEO MOJ OPUNOMOĆENIK?
JESAM. U NJOJ STOJI DA SE ZOVETE **BRUS DŽONS** I DA STE ROĐENI U DOVERU, ALI NE I DA VAM JE KOŽA...
JOŠ SAMO REČ, PA ĆU TI RAZBITI TU ODVRATNU NJUŠKU, MALI NEPODNOŠLJIVI RASISTO!
ISPLATIO SAM TE I SAD MI SE GUBI S OČIJU!
ČINI MI SE DA POČINJEM DA SHVATAM VAŠ STAV.
HM... ZABORAVIO SAM DA IMAM VAŽAN SASTANAK... ZBOGOM!
DA TE VIŠE NISAM OVDE VIDEO!
PROSTAK, KAO I SVI POTOMCI **LJUDOŽDERA SA JAMAJKE!**
DO VRAGA!
PONK
OH...
OPROSTITE!
NIJE VAŽNO.
BUDI ISKREN, JESI LI UŽIVAO U PRIZORU?
AKO POSTOJI NEŠTO ŠTO NE PODNOSIM, ONDA SU TO NETOLERANTNI LJUDI...
...ALI SAD NEMAMO VREMENA ZA DISKUSIJE.
REMOVAL

LEP DAN, ZAR NE, MISTER...
BRUS DŽON'S!
S KIM IMAM ČAST?
ZOVEM SE MARVIN DŽIR, A OSOBA PORED MENE JE MOJA SUPRUGA DIJANA.
DOBRO DOŠLI U ULICU VIKTORIJA, MISTER DŽONSE.
AH, SHVATAM... VI STE SUSEDI.
UPRAVO SMO NAMERAVALI DA VAS POZOVEMO NA PIĆE.
MOGU LI VAS NEČIM POSLUŽITI?
STANUJEMO U VILI PREKO PUTA.
SA ZADOVOLJSTVOM.
DRAGO MI JE ŠTO SAM UPOZNAO TAKO PRIJATNE LJUDE.

UKOLIKO ŽELITE, MOJA ŽENA I JA ĆEMO VAS UPOZNATI SA SVIM TAJNAMA OVE ULICE I, NARAVNO, SA NAJBOLJE SNABDEVENIM RADNJAMA.
BIĆU VAM IZUZETNO ZAHVALAN.
ALI, ISKRENO REČENO, TRENUTNO ME ZANIMA NEŠTO SASVIM DRUGO.
RECITE...
BUDUĆI DA STANUJETE U OVOM KRAJU, DA
OH, KAKO DA NISMO NAKON LOMA KOJI SU NAPRAVILI!
PROVALNICI NISU TOLIKO VAŽNI, S OBZIROM NA TO DA DO DANAS KUĆA NIJE BILA MOJA. ALI, ČUO SAM DA SE PRIČA O NEKOJ SENCI KOJA JE IZNENADA ISKRSNULA KO ZNA ODAKLE.
M-84

GLUPOSTI! U PITANJU JE OBIČNO SUJEVERJE.
ONDA ZAISTA MOGU DA ODAHNEM.
POŠTO SAM ČISTOKRVNI ENGLEZ, PRIZNAĆU VAM DA NE BIH VOLEO DA ŽIVIM U KUĆI OPSEDNUTOJ DUHOVIMA.
HA-HA!
IPAK, TO SE NIKAD NE MOŽE POUZDANO TVRDITI. BAŠ JUČE, VRAĆAJUĆI SE KUĆI, SREO SAM GRUPU VILA.
OZBILJNO?
NE SLUŠAJTE GA! KAO I SVI ČIJE GENEALOŠKO STABLO POTIČE SA OVOG OSTRVA, MOJ MUŽ JE UBEĐEN DA SU KRESNICE ZAPRAVO VILE.
PA, ZAR NIJE TAKO, DRAGA?

JAVA!
IZVINITE ZA TRENUTAK, MISTER DŽONSE.
ODMAH SE VRAĆAMO.
NARAVNO...
LONDONCI SU ZAISTA ČUDNI LJUDI.
BAH!

ZAKLJUČALA SAM. A SADA DA ČUJEM ŠTA NAMERAVAŠ S TOM IGRAČKOM KOJU SI KUPIO KOD HERODSA*?
MOŽDA ĆE NAM ONA BITI PROPUSNICA ZA SLOBODU.
KLIK!
* ČUVENA LONDONSKA ROBNA KUĆA.
HMM... MORAM TE POHVALITI ZBOG SAVRŠENOG ENGLESKOG NAGLASKA. MOGAO BI DA RADIŠ KAO SPIKER NA BBC.
OH, STVARNO SI LJUBAZNA, DRAGA.
ŠTA MISLIŠ, HOĆE LI SE MISTER DŽONS NALJUTITI ZBOG ŠALE KOJU SMO MU PRIREDILI?
ŽAO MI JE, ALI NIJE BILO DRUGOG NAČINA DA UĐEMO U VILU.
DOBRO JE ŠTO SMO USPELI DA IZNAJMIMO KUĆU PREKO PUTA. NADAM SE DA JE I DŽONS OBDAREN BRITANSKIM HUMOROM.
JAVA SE PREBRZO JAVIO. OSTAVIO NAM JE VRLO MALO VREMENA DA OTKRIJEMO PROLAZ.
TO JE SIGURNO I PITIJEVA ZASLUGA. VALJDA SE SETIO GDE JE BIO.
VEĆ DRUGI PUT PROVALJUJEMO... OSEĆAM SE KRIVOM PRED EN.
MGGH...
KOJEŠTA! SVE OVO I ČINIMO ZBOG NJE.

EVO NAS, JAVA!
HAJDEMO!
PROŠLI PUT NISMO PRIMETILI STEPENICE.
IMAMO SREĆE. SIROTI KORNVALIS NIJE ZAZIDAO PROLAZ KADA JE REKONSTRUISAO BOMBARDOVANI DEO KUĆE.
ČAK JE NAREDIO DA SE POSTAVI OGRADA KOJA SILAZAK ČINI LAKŠIM, A ZATIM JE SVE PREKRIO VELIKIM I TEŠKIM KOMADOM NAMEŠTAJA.
U REDU. UĐIMO PRE NEGO ŠTO SE DŽONS OSLOBODI.
SAV DRHTIM OD UZBUĐENJA! KONAČNO ĆU OPET SRESTI SVOJE STARE PRIJATELJE.
A JA ĆU DOBITI DOKAZ DA MI NISTE ISPRIČALI GOMILU IZMIŠLJOTINA.

ZA TO VREME...
GDE LI SU, DO VRAGA?
MORA DA JE U PITANJU NEŠTO VAŽNO.
TAKO SU BRZO IZAŠLI DA...
?!?
CLING
PROKLETSTVO!
ZAKLJUČALI SU ME!
OTVORITE OTVORITE!
SBAM
SBAM
HMM... IZAĆI ĆU KROZ PROZOR... A AKO SU SVI ZATVORENI, MORAĆU DA RAZBIJEM STAKLO.

PA, TIM GORE ZA NJIH.
KRAŠ
POTPUNO SU LUDI.
POTRAŽIĆU IH KASNIJE.
PITAM SE DA LI BI TREBALO OBAVESTITI POLICIJU...

ZA TO VREME U PODRUMU KUĆE KOJA JE PRIPADALA MADAM KORNVALIS...
OH! PRI KRAJU HODNIKA VIDI SE SVETLO.
JOŠ NE MOGU DA VERUJEM DA U VELIKOJ METROPOLI MOŽE DA POSTOJI POTPUNO IZOLOVANA ČETVRT.
BRZO ĆETE PROMENITI MIŠLJENJE... JOŠ MALO, PA ĆEMO STIĆI DO OKNA.
POŽURIMO! ZEMLJA NEDOĐIJA ME ODAVNO ČEKA!
HAJDE, PENJITE SE!
HMRGH...

ŠTA? ZAR NEĆEŠ SA NAMA?
SAMO TRENUTAK... POSTAVIĆU ROBOTA U HODNIK.
OSTANI TU I BUDI DOBAR!
A SADA NAPRED!
SVE SE UKLAPA... OKNO ZAISTA VODI DO VRTA.
OSTALI SU VEĆ IZAŠLI KROZ NADSVOĐENA VRATA. NISU MOGLI DA ODOLE RADOZNALOSTI.
DO VRAGA!

AKO NISMO DOSPELI U FILMSKI STUDIO, OVO JE ZAISTA PRIZOR S KRAJA XVIII VEKA!
MARTI!
HEJ! PREPLAŠILA SI ME!
I JA SAM UŽASNO ZAPLAŠENA! NAŠ PRIJATELJ JE SKOČIO, I... **ODLETEO PUT NEBA!**
MGGH...
OPROSTITE, ALI ZABORAVIO SAM DA VAM SAOPŠTIM NEKE DETALJE.
TA SKITNICA MI JE REKAO DA JE NIKO DRUGI DO SLAVNI **PETAR PAN!**
ŠALIŠ LI SE?
POGLEDAJ.
LETIM!
PONOVO LETIM KAO PTICA!

OPROSTITE, DRAGI PRIJATELJI, ALI MORAO SAM SEBI DA DAM ODUŠKA.
RAZUMEM VAS, UKOLIKO U OVIM OKOLNOSTIMA MOGU DA UPOTREBIM TU REČ.
HM! ČUDNO... NEMA NIKOGA, A NEKADA JE OVDE BILO PUNO SVETA.
IDEM DA PROVERIM... SAČEKAJTE.
PITI! KUDA ĆETE?
ŠTA ĆEMO SAD?
HM... SUVIŠE SAM ZNATIŽELJAN. HAJDE DA MALO PRONJUŠKAMO.
PROTRLJAJTE OČI, DECO! SAD ĆEMO POSETITI DŽINOVSKI **ŽIVI MUZEJ!**

ZA TO VREME...
DA LI SAM VAM JOŠ POTREBNA?
NE, MERI DŽEJN.
MOŽEŠ DA IDEŠ... RECI MISTER SMIJU DA TI DA KOJU FUNTU.
HVALA, KAPETANE.
SKLANJAJ MI SE S PUTA!
STANI, KAD TI KAŽEM!
KAPETAN NI PO KOJU CENU NE ŽELI DA GA UZNEMIRAVAJU!
FILE, ŠTA TI OVDE RADIŠ? ZAR SI POLUDEO?
JOŠ PITAŠ!
ČIM SAM ČUO DA SU TE KUKINI LJUDI KIDNAPOVALI...

...ODMAH SAM DOJURIO DA ODBRANIM TVOJU ČAST!
NAMERA JE PLEMENITA, MLADIĆU...
...ALI SI ZAKASNIO. IPAK, DOBIĆEŠ ZASLUŽENU KAZNU POŠTO SI ME UZNEMIRIO.
JA ĆU TEBE KAZNITI, NITKOVE!
AH!
BAŠ MI JE BILO POTREBNO DA SE MALO RAZMRDAM.
KLANG
FILE, PREKLINJEM TE... ODLAZI!
KAPETAN ĆE GA SREDITI! ISEĆI ĆE GA NA KRIŠKE!
OH, KAKAV UŽAS! MIR JE NAPUSTIO ZEMLJU NEDODIJU!
UBRZO ĆE SE VRATITI, DŽEJN!
ĆUTI, BALAVČE! BOLJE MISLI KAKO ĆEŠ SE ODBRANITI!

JEDNOSTAVNO NE MOGU DA VERUJEM!
POGLEDAJ PROLAZNIKE! IZGLEDAJU TAKO UPLAŠENI DA NI NE PRIMEĆUJU NAŠE PRISUSTVO.
SHVATAŠ LI O ČEMU SE RADI?
VEROVATNO O SENCI... IZGLEDA DA JE PRIPADALA KAPETANU KUKI!
KAPETANU KUKI? TO ONDA ZNAČI DA U CELOJ PRIČI NEDOSTAJE JOŠ SAMO GLUPI SUNĐER*!
IMAM UTISAK DA ĆEMO I NJEGA UBRZO SRESTI.
*MISTER SMI.
JASNO JE DA JE BERI, AUTOR „PETRA PANA", USPEO DA UĐE OVAMO I POTOM, NA NEKI NAČIN, IZAĐE...
...SA MATERIJALOM KAO STVORENIM ZA USPELU KOMEDIJU.
HMM... TAJ KUKA MORA DA JE TVRD ORAH KAD JE, POSLE TOLIKO VREMENA, JOŠ POPULARAN.

DOTLE...
TLANK
AH! ZNAO SAM DA JE GLAS KOJI TE BIJE OBIČNA IZMIŠLJOTINA!
PUAH!
MOJE PRAVO ORUŽJE JE OVO!
!
JAH!
NE!
PREKLINJEM VAS, NEMOJTE MU NANETI ZLO!
RADIJE BIH UMRO NEGO DA DOŽIVIM SRAMOTU DA BUDEM PORAŽEN!
RADO ĆU TI UDOVOLJITI!

NE! ŠTA BIH JA BEZ TEBE? ŽIVOT BI IZGUBIO SMISAO!
PREPUSTI ME SUDBINI...
HM... MOŽDA IPAK NEĆE BITI LOŠE DA TE OSTAVIM U ŽIVOTU. LAKŠE ĆU KONTROLISATI MERI DŽEJN.
U REDU. SMI, ODMAH ODVEDI OVOG DRZNIKA U TAJNE ODAJE!
RAZUMEM, KAPETANE.
ALI PRE TOGA DOĐI OVAMO.
MISLIO SAM DA SAM BIO JASAN KADA SAM REKAO DA NEĆU DA ME IKO UZNEMIRAVA!
NISAM KRIV, KAPETANE... DRUGI SU ČUVALI STRAŽU NA ULAZU... NJIH TREBA DA KAZNITE.

ZA TO VREME...
DOSTA JE! OVAKO SE VIŠE NE MOŽE.
DA SE POBUNIMO?
KAKO? NJEGOVA JE MOĆ OGROMNA.
ISTI JE SLUČAJ BIO I SA KRALJEM LUJOM, PA SMO IPAK PODIGLI REVOLUCIJU! ZAR ĆEMO SE PLAŠITI BIVŠEG GUSARA?
I SAMI STE VIDELI KAKO SE OSLOBODIO SA VEŠALA. TO NIJE ČOVEK, VEĆ PRAVI VRAG!
TAČNO!
DOBRO! AKO NIKO NIJE DOVOLJNO HRABAR DA POĐE SA MNOM, SAM ĆU SE SUOČITI SA NJIM. PUSTITE ME DA PROĐEM!
KAKVE KUKAVICE! NIKO GA NE SLEDI!
HM... MISLIM DA SE VARAŠ.

ČINI MI SE DA JE NJEGOV PRIMER PROBUDIO SAVEST OSTALIH.
HAJDEMO ZA NJIMA! IDU PREMA PALATI.
BUDALE!
ZAR TAKO ČUVATE SVOG GOSPODARA?
PA...
POVREMENO GLEDAMO PREMA ULAZU.
HM... ZNATE, NE VOLIMO DA SEDIMO SKRŠTENIH RUKU.

DIŽITE SE, NIŠTARIJE!
UH!
SBAAAM
DA NI MUVU NISAM ČUO!
JESTE LI RAZUMELI?
POGLEDAJTE SE... OBIČNI STE OLOŠ! IZVUKAO SAM VAS IZ NAJCRNJE BEDE U KOJU STE ZAPALI NAKON MOG ZAROBLJAVANJA!
JA SAM TAJ KOJI VAS JE, PRE DVA VEKA, DOVEO U LONDON DA ZAPOČNETE NOVI ŽIVOT POŠTO SU SE **VELIKE SILE** UDRUŽILE PROTIV NAS GUSARA!
A VI, UMESTO DA BUDETE ZAHVALNI, PUŠTATE ZLONAMERNIKE U MOJU SPAVAĆU SOBU!
A SADA...
KRAŠ
AH!

OOOH! MRTAV SAM, KAPETANE! MRTAV!
KO SE TO USUDIO? KO SE USUDIO DA UDARI MOG VERNOG POMOĆNIKA?
IZLAZI, KAPETANE KUKA! SPREMNI SMO DA SE SUOČIMO SA TOBOM.
AH! SVETINA DIŽE GLAVU!
MOMCI, OVAMO! DANAS ĆE SE PROLITI MNOGO KRVI!
TU SMO!
RGHRR...
OVOGA PUTA NEĆEMO DOZVOLITI DA PODLEGNEMO MITU O NJEGOVOJ TOBOŽNJOJ NERANJIVOSTI!
MOŽDA ĆE BITI BOLJE DA SE UDALJIŠ, DIJANA.
NEĆU! OSTAĆEM S VAMA!

TRAŽILI STE ME? PA, TU SAM.
DAKLE? ZAŠTO ME NE UBIJETE? ŠTA ČEKATE, KUKAVICE?
TI, PRIĐI!
JA?
ČIZME SU MI PRAŠNJAVE! OČISTI IH!
BIĆETE USLUŽENI, MISTER.
HA-HA-HA!
HEJ! NIJE LI TO ČOVEK KOJI JE MALOČAS PREDVODIO MASU?
SLAP SLAP
OČIGLEDNO JE DA KUKA DELUJE NA NJIH HIPNOTIČKOM SNAGOM.

DOSTA!
STONF
NEĆU VIŠE DA IMAM POSLA SA GLUPIM NARODOM! GDE JE MOJ PRAVI NEPRIJATELJ?
GDE JE PETAR PAN?
NE JAVLJAŠ SE, PETRE? DOBRO! ONDA MI DOVEDITE NEKOLIKO PREVRATNIKA.
ODMAH, KAPETANE!
TI, TI I TI! NE MRDAJTE!
ŠTA LI JE NAUMIO TAJ ZLIKOVAC?
BOJIM SE DA ZNAM.
VEŽITE IM RUKE NA LEĐA, PA IH ODVEDITE NA MOL... VIDEĆEMO HOĆE LI SE PETAR PAN I DALJE SKRIVATI!

PETAR VIŠE NIJE SA NAMA, ODAVNO JE NAPUSTIO ZEMLJU NEDOĐIJU!
GLUPOSTI! TU JE ON, SMIŠLJA KAKO DA ME UNIŠTI!
ALI, NEĆU MU TO DOPUSTITI... PRISILIĆU GA DA SE BORI!
HEJ, TI! KREĆI! JESI LI ČUO ŠTA JE KAPETAN REKAO?
RGHRR!
STONF!
OH-OH! ŠTA TO MOJE OČI VIDE?
ČOVEK ILI, BOLJE, MAJMUN KOJI VOLI DA SE BUNI!
HEJ, PAZI ŠTA GOVORIŠ!
JAVA JE SVAKAKO LEPŠI OD TEBE!
KRETENU!

NE MEŠAJTE SE! HOĆU SAM OVO, DA REŠIM!
JA SE, MEĐUTIM, NE BIH UVREDIO AKO BI MI POMOGAO, JAVA.
RMGH...
SVEJEDNO TE NIKO NEĆE SPASTI KUKINE OSVETE!
STO MU GROMOVA!
S OBZIROM NA TO DA U NJEGOVO VREME NISU ZNALI ZA JAPANSKE BORILAČKE VEŠTINE...
HEJ! NE NASEDAM DVAPUT NA ISTI TRIK!
UH, LOŠE MI SE PIŠE!
PIH!
TUMP!

RGHRRRR!
OPET ČOVEK-MAJMUN!
SLAB SI TI ZA MENE, ŽIVOTINJO!
THUMP!
HA-HA-HA!
GHRRGH!
SFINZ
SFINZ
JESI LI POVREĐEN?
NE... MISLIM DA NISAM.
UHVATI, ŽENU! NJU ĆEMO PRVU SREDITI!
VRLO RADO! OBOŽAVAM DA DAVIM PLAVUŠE!
!

HA-HA-HA! DOĐI, LEPOTICE!
RUKE K SEBI, BITANGO!
THUMP!
BUDALO!
ZVIIZ
ONESPOSOBI TOG IMBECILA, A TI JOJ VEŽI KAMEN O VRAT I BACI JE U TEMZU!
SA OSOBITIM ZADOVOLJSTVOM, KAPETANE.

HAJDE, LEPOTICE! DA VIDIMO UMEŠ LI DA PLIVAŠ VEZANIH RUKU!
!
NE, JA...
PROKLETI ZLIKOVCI!
SMIRI SE! BRZO ĆE DOĆI RED I NA TEBE.
KAKAV APSURD! DA ZAVRŠIM KAO U VREME GUSARA DOK SE NA DRUGOJ OBALI LEPO VIDE GRAĐEVINE MODERNOG LONDONA!
POLAZI!
FINZ
JAO!
HAU-HAU-HAU!

DIJANA, NE!
HA-HA!
PLJUS
MA-MARTI...
PLATIĆEŠ MI, NIŠTARIJO!
JE LI? A KAKO?
POČINJEŠ DA ME NERVIRAŠ! ZA KOJI TRENUTAK ĆEŠ SE PRIDRUŽITI SVOJOJ LEPOTICI, A ZATIM ĆE ZA VAMA I TVOJA ŽIVOTINJA KOJU SAM MALO ISECKAO.
OOH!

MOJA ROMANTIČNA DUŠA NE DOZVOLJAVA MI DA TE RAZDVOJIM OD VERENICE... ZAUVEK ĆETE OSTATI ZAJEDNO!
PROKLETNICE!
VLOŠ
HEJ, KUKA!
KAKO VIDIM, NISI SE NIMALO PROMENIO!
PETAR PAN!
KOF! KOF!
VIŠE OD ČETRDESET GODINA ČEKAM DA TE SREDIM, PROKLETI BALAVČE!
ZAISTA?
U TOM SLUČAJU MORAĆEŠ JOŠ MALO DA PRIČEKAŠ.
BANG

NEGO...
...ČUO SAM DA ME TRAŽIŠ!
GLUPI KLINJO!
OSLABILI SU TI REFLEKSI, STARI MOJ!
UH!
ŽAO MI JE, ALI OVOGA PUTA NEĆU IMATI MILOSTI. POGREŠIO SAM KADA SAM KORNVALISU SAVETOVAO DA TE POŠTEDI.
SAMO TRENUTAK, NE ŽURI.
AKO ME UBIJEŠ, ONI ĆE TO ISTO UČINITI SA ZAROBLJENICIMA.

DOBRO. ODLOŽIĆEMO OBRAČUN ZA KASNIJE.
!
SPINZ
HAJDEMO, DIJANA... OVO NIJE MESTO ZA DAME.
ALI...
UH... ČINI MI SE DA SE SITUACIJA POGORŠAVA, KAPETANE.
HMM... SAČEKAJ DA RAZMISLIM.
MALOG RAZMETLJIVCA MOGU DA POBEDIM KAD GOD POŽELIM, SAMO TREBA DA SMISLIM PLAN.
HM...
KAO MAMAC ĆU UPOTREBITI DVOJICU PRIDOŠLICA IZ SPOLJNOG SVETA. ONI SU SIGURNO PRIJATELJI PETRA PANA KOJI ĆE SVE PREDUZETI DA BI IH OSLOBODIO.
A ONDA ĆU IH SREDITI!
ZA TO VREME...
DIJANA... DA, ONA JE!
DOŠLA JE ZBOG MENE.

IDU PREMA NAPUŠTENOJ KULI! SIGURNO ĆE SE GORE ZAUSTAVITI...
...DALEKO OD RADOZNALIH POGLEDA.
MORAM ODMAH K NJOJ!
STIGLI SMO, DIJANA. PREDSTAVLJAM TI MOJE PRIJATELJICE RODE.
ALI... OTKUD ZNAŠ KAKO SE ZOVEM?
OH, DRAGA! ZAR SI ZABORAVILA DA SAM VAS JA DOVEO U ZEMLJU NEDOĐIJU?
HOĆEŠ REĆI DA... DA SI TI STARI PITI?
DA! ZAHVALJUJUĆI NAROČITOM SASTAVU VAZDUHA, VRATIO SAM SE U GODINE KOJE SAM IMAO KADA SAM OTIŠAO! NISAM TO OČEKIVAO, ALI ČIM SAM VIDEO DA SE PODMLAĐUJEM, ODMAH SAM OTIŠAO PO SVOJE STARO ODELO...

...NAKON ČEGA SAM DOJURIO DA TE SPASEM.
HEJ!
IZGUBIO SI DOSTA VREMENA LICKAJUĆI SE, A JA SAM UMALO PLATILA GLAVOM.
ŠTA...?
VRRAT
SMIRI SE... DIJANA NAM NE ŽELI ZLO!
VRRAT
ŠTA JOJ JE?
MISLIM DA JU JE RAZLJUTILA TVOJA NEZAHVALNOST.
IZVUKAO SAM TE IZ VODE, A NISI ME NI POLJUBILA.
UH?
M-84

AKO SE USUĐUJEŠ, BALAVČE?
PLJES
JAO!
UFF, DOBRO! VI MATORE SE UVEK CIFRATE!
HAJDE, ZA MNOM! TREBA DA SREDIMO OD-VRATNOG KUKU.
HMM... PITI SE VRA-TIO LI DEČAČKO DOBA, NE SAMO FIZIČKI, VEĆ I DUHOVNO!
HOĆEŠ LI ME POLJUBITI AKO GA UBIJEM?
PRVO OBJASNI ŠTA NAME-RAVAŠ.
ILI ĆEŠ MI OBE-ĆATI DA ĆEŠ ME OBASUTI POLJUP-CIMA ILI TI NE-ĆU NIŠTA REĆI.
PA, NE MORAŠ!

PSST!
JESI LI ČUO?
UUH! UMO-RILA SAM SE...
MOJA SI!
AH!
ALI... TO JE NEKA STA-RICA.
JA...
EN!
HEJ, POZNAJEM TE! TI SI UDOVICA MISTER KORNVA-LISA!
DIJANA, NISAM SE PRE-VARI-LA!
EN! POJMA NEMAŠ KOLIKO SAM BRINULA ZBOG TEBE!